Yenilmez Osmanlı Akıncısı
HIZIR BEY
SAYI
11
Türkiye çocuk
YAYINIDIR
PARA İLE SATILMAZ

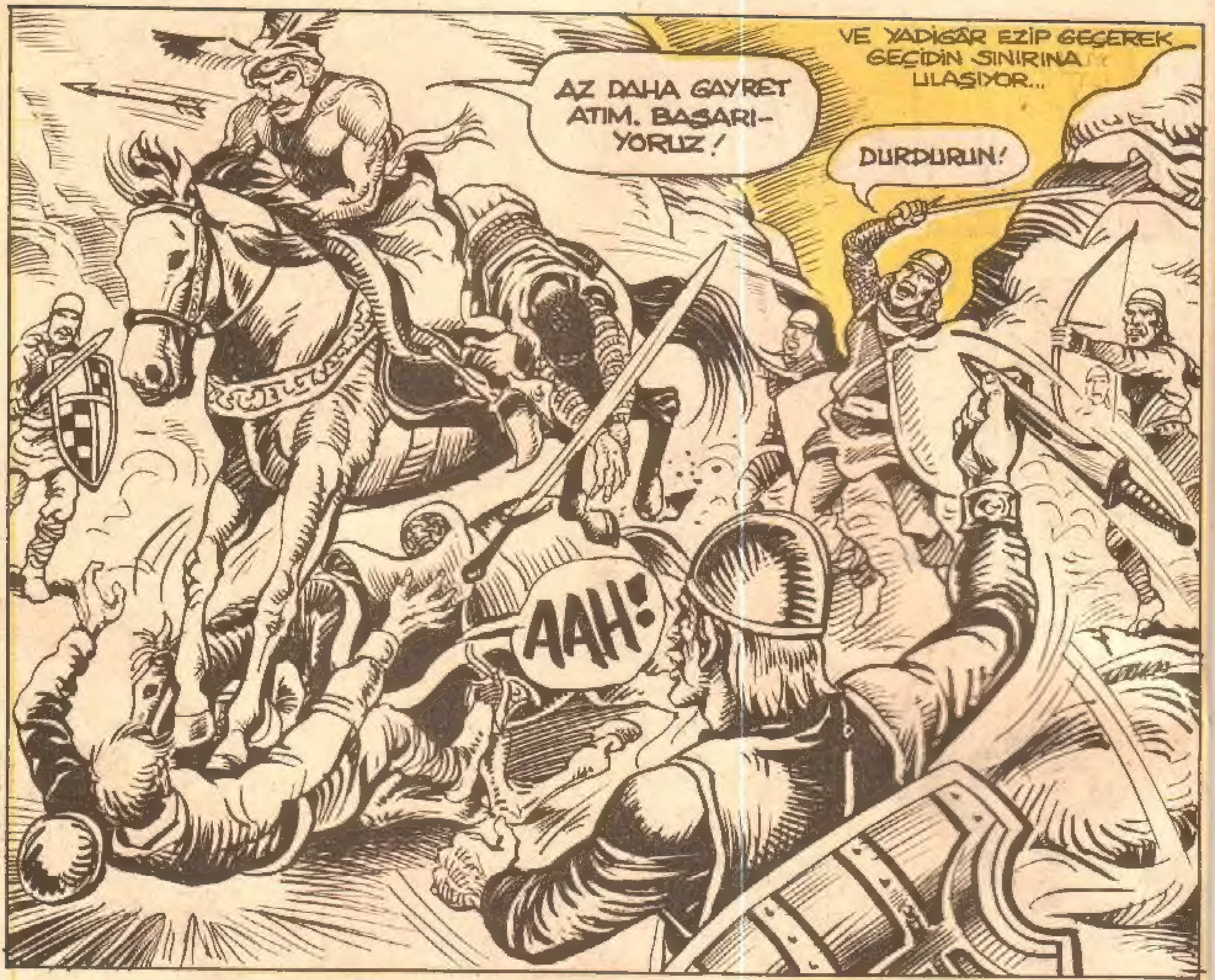
AZ DAHA GAYRET ATIM. BAŞARI-YORUZ!
VE YADİGÂR EZİP GEÇEREK GEÇİDİN SINIRINA ULAŞIYOR...
DURDURUN!
AAH!

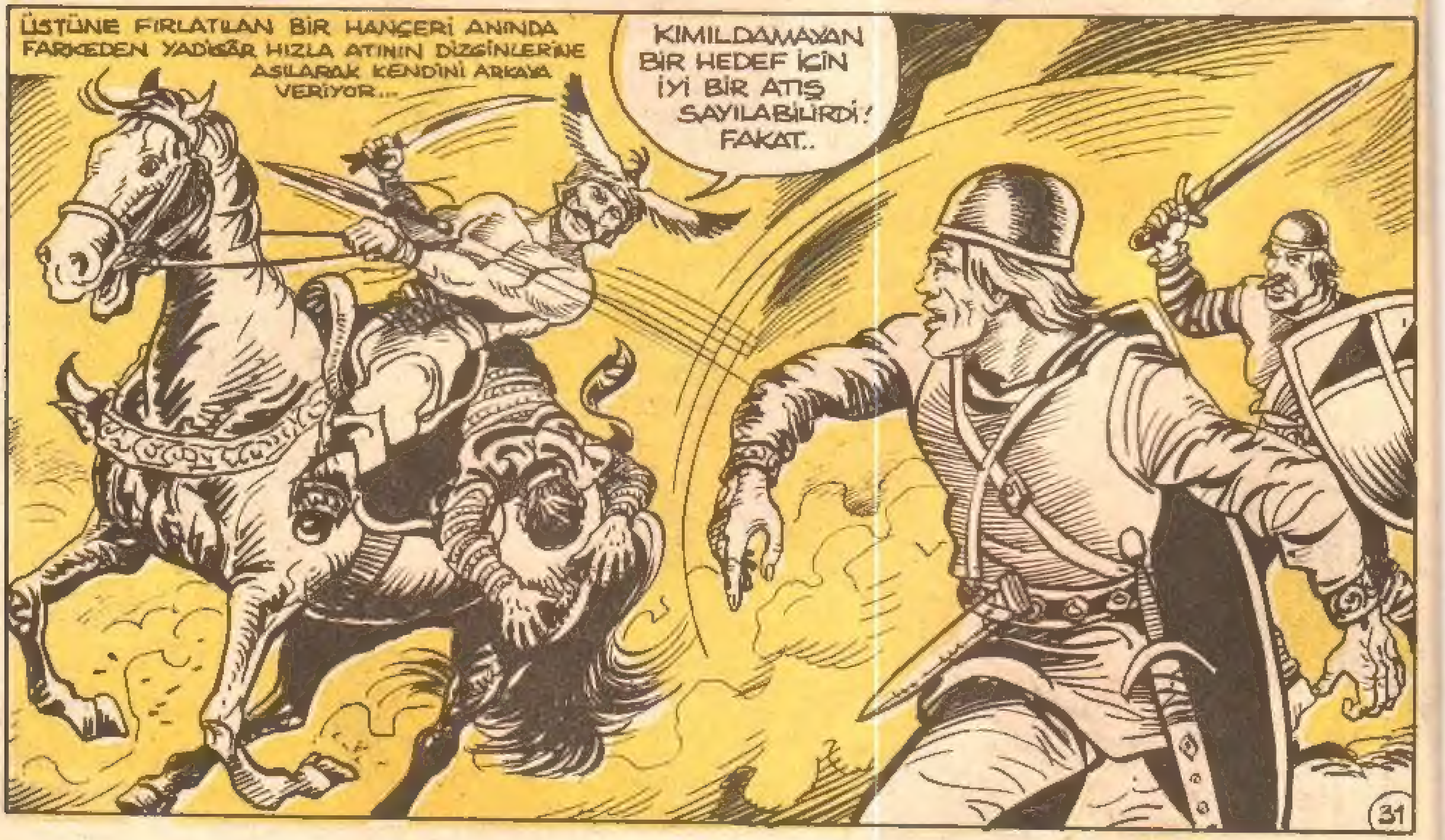
ÜSTÜNE FIRLATILAN BİR HANÇERİ ANINDA FARKEDEN YADİGÂR HIZLA ATININ DİZGİNLERİNE ASILARAK KENDİNİ ARKAYA VERİYOR...
KIMILDAMAYAN BİR HEDEF İÇİN İYİ BİR ATIŞ SAYILABİLİRDİ! FAKAT..

..SÖYLEMEYİ UNUTTUM... BEN HEDEF TAHTASI DEĞİLİM!
AAAAAH
YADİGÂR KUŞAĞINDAKİ HANÇERİ FIRLATTIĞI GİBİ BIÇAK ATAN NEMÇELİYİ ANINDA ZIMBALIYOR... SONRA HIZLA ATINI TOPUKLAYARAK...
BAŞARDI! GEÇİTTEN ÇIKTI! KAÇIYOR!
HİÇBİR YERE KAÇAMAZ! KÖPRÜYÜ NASIL GEÇECEK Kİ?
KÖPRÜ BAŞINDA İSE...
BİRİ GELİYOR!
BİZDEN BİRİ DEĞİL!
VAY CANINA KÖPRÜYÜ DE TUTMUŞLAR!..
SONUN GELDİ TURKO!
BU MERAKLI MACERANIN DEVAMINI GELECEK HAFTA "HAİN" ADLI BÖLÜMDE OKUYACAKSINIZ.
32

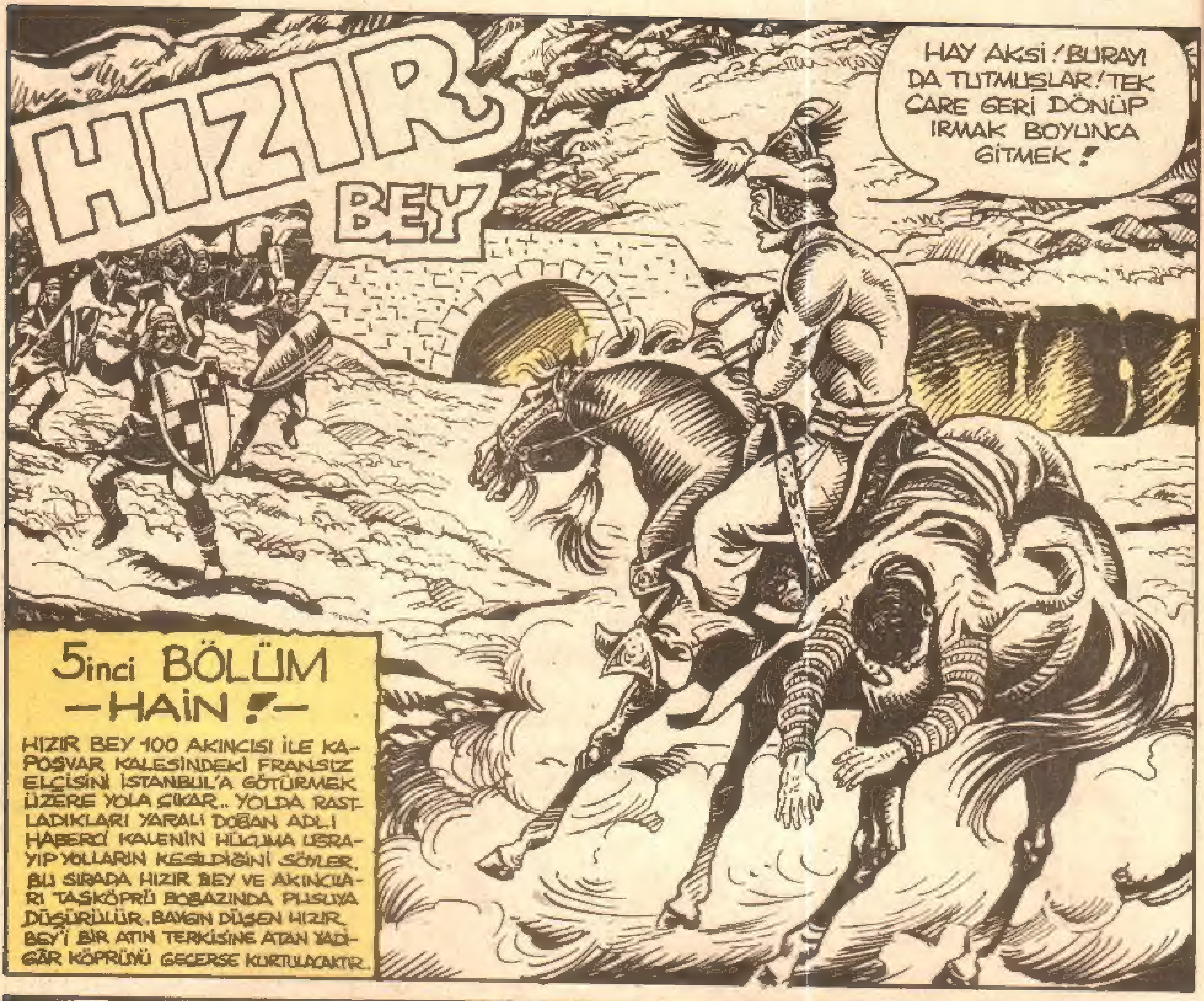
HIZIR BEY
HAY AKSİ! BURAYI DA TUTMUŞLAR! TEK ÇARE GERİ DÖNÜP IRMAK BOYUNCA GİTMEK!
5inci BÖLÜM
—HAİN!—
HIZIR BEY 100 AKINCISI İLE KAPOŞVAR KALESİNDEKİ FRANSIZ ELÇİSİNİ İSTANBUL'A GÖTÜRMEK ÜZERE YOLA ÇIKAR.. YOLDA RASTLADIKLARI YARALI DOĞAN ADLI HABERCİ KALENİN HÜCUMA UĞRAYIP YOLLARIN KESİLDİĞİNİ SÖYLER. BU SIRADA HIZIR BEY VE AKINCILARI TAŞKÖPRÜ BOĞAZINDA PUSUYA DÜŞÜRÜLÜR. BAYGIN DÜŞEN HIZIR BEY'İ BİR ATIN TERKİSİNE ATAN YADİGÂR KÖPRÜYÜ GEÇERSE KURTULACAKTIR.

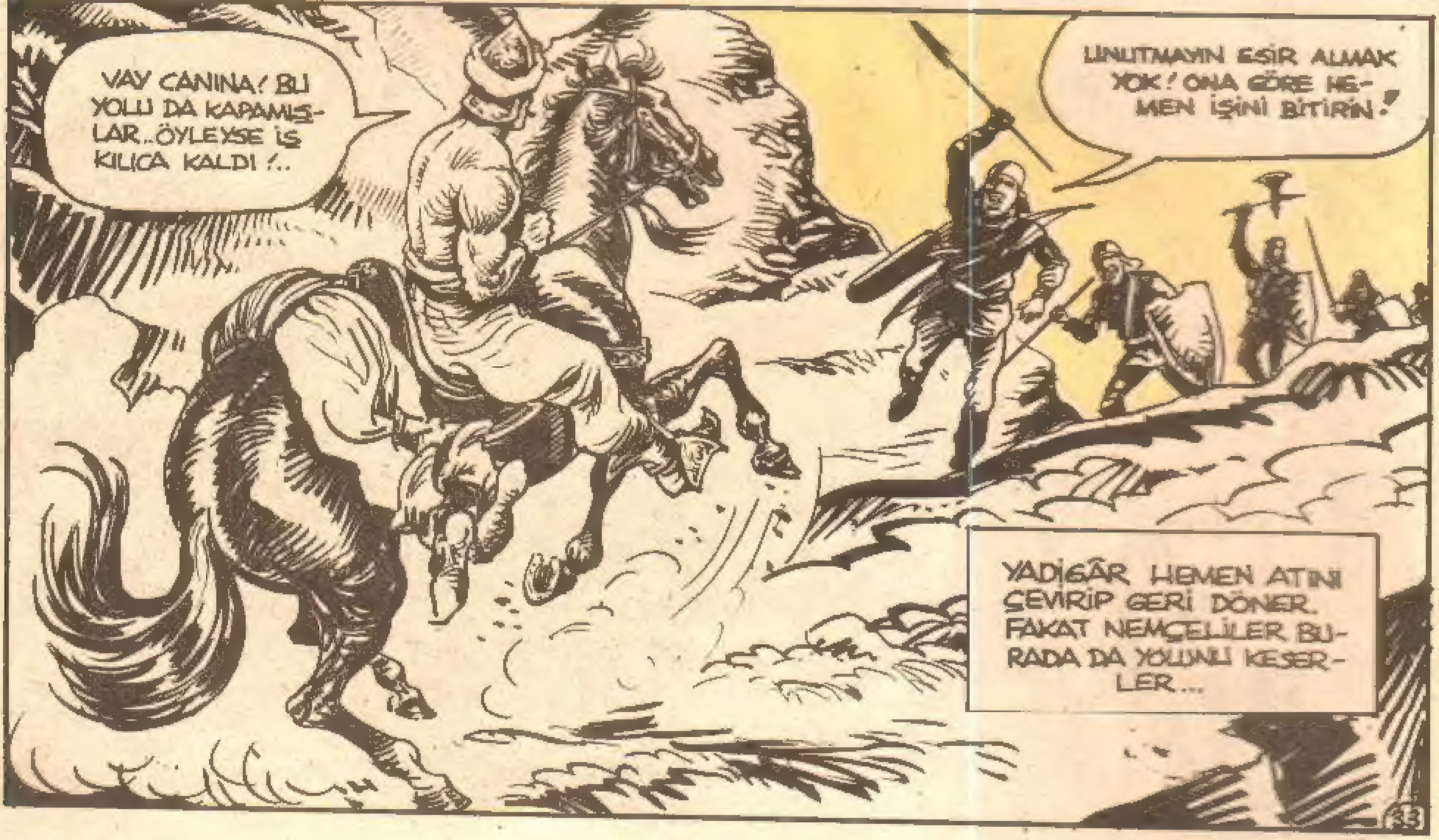
VAY CANINA! BU YOLU DA KAPAMIŞLAR..ÖYLEYSE İŞ KILICA KALDI!..
UNUTMAYIN ESİR ALMAK YOK! ONA GÖRE HEMEN İŞİNİ BİTİRİN!
YADİGÂR HEMEN ATINI ÇEVİRİP GERİ DÖNER. FAKAT NEMÇELİLER BURADA DA YOLUNU KESERLER...

BAŞKA YOL KALMADIĞINI GÖREN YADİGÂR ÜSTÜNE ATILAN MIZRAKLARA ALDIRMADAN ATINI DÜŞMANIN ÜSTÜNE SÜRER...
YA ALLAH BİSMİLLAH SAVULUN MEL'UNLAR!
SAVULUN SAVULUN!
AAH!
VE YADİGÂR BİR ANDA ATIYLA DÜŞMANIN ÖN SAFLARINI EZİYOR...
34

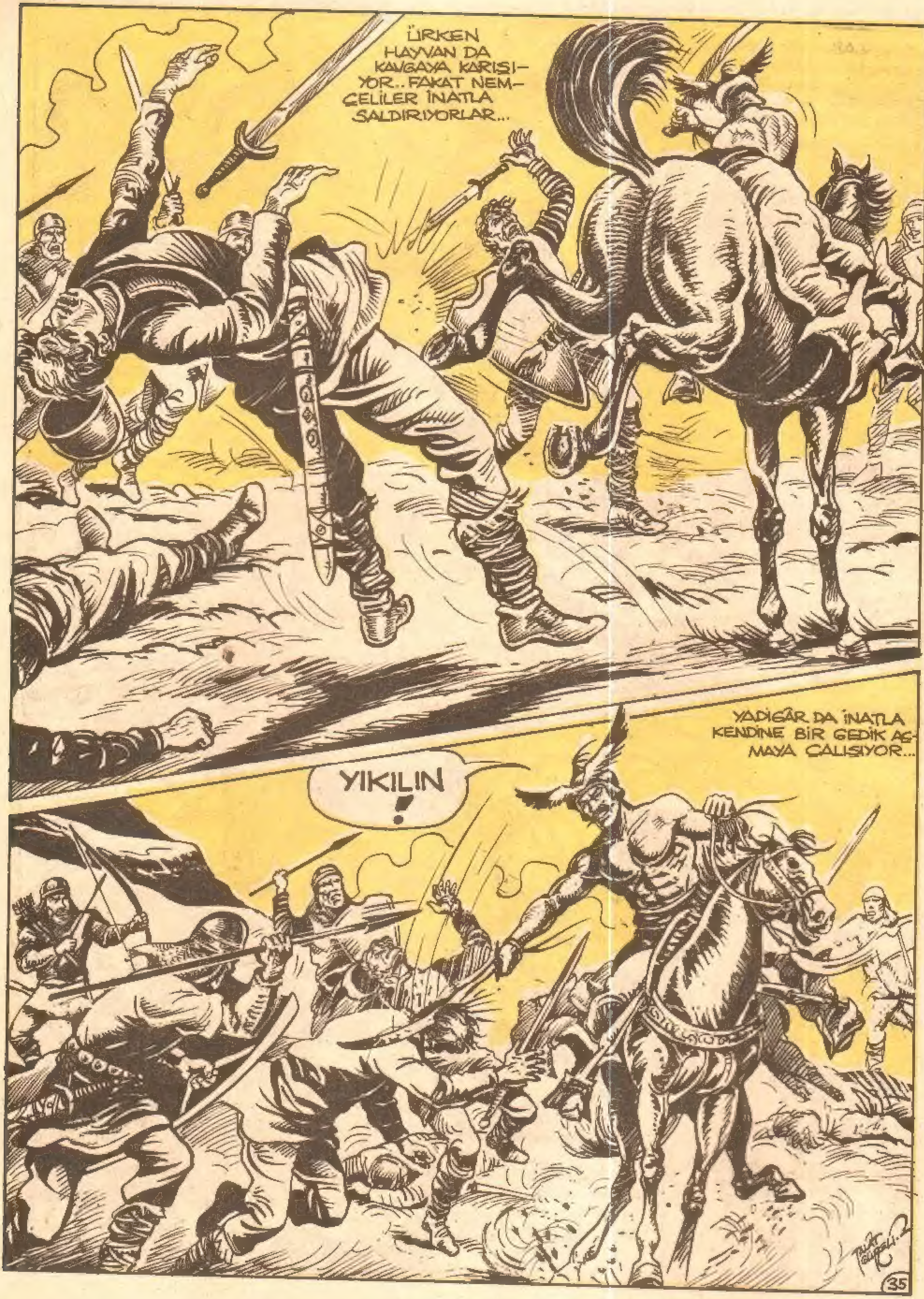
ÜRKEN HAYVAN DA KAVGAYA KARIŞI-YOR.. FAKAT NEM-ÇELİLER İNATLA SALDIRIYORLAR...
YADİGÂR DA İNATLA KENDİNE BİR GEDİK AÇ-MAYA ÇALIŞIYOR...
YIKILIN !

VE KALABALIĞI YARARAK KAÇMAYI BAŞARIYOR...
HAY AKSİ YİNE KURTULDU!
DURDURUN
YAKALAYIN! YÜZBAŞI SNAYDER KİMSEYİ KAÇIRMAYIN DEDİ!
FAKAT..
OKUMDAN KİMSE KAÇAMAZ!
Hİ-iiiiiiiiiii

VURULAN AT YIKILIRKEN KEMERİ KOPAN BAYGIN HIZIR BEY İLE YADİGÂR DA YERE YUVARLANIYOR...
TUH..BU ÇOK KÖTÜ OLDU!
YAŞASIN! ARTIK ELİMİZDEN KAÇAMAZ!
KOŞUN! KELLESİNİ KOPARIN ÇABUK!
HEMEN YERDEN KALKAN YADİGÂR DÜŞEN TOLGASINI TAKIP ÜSTÜNE GELEN DÜŞMANI KARŞILAMAYA HAZIRLANIYOR...
KANA SUSAMIŞ KAFİRLER..GELİN BAKALIM!
AAAH!
YA ALLAH! SAVULUN!
ÖLDÜRÜN HÜCÜUM!
VE DÜŞMANLARI ÜSTÜNE SALDIRMADAN ÖNCE, YADİGÂR ONLARA SALDIRIYOR...

KALABALIK DÜŞMANA KARŞI YADİGÂR BELKİ DE SON SAVAŞINI VERİYOR.. ÇÜNKÜ HER DÜŞEN HAÇLININ YERİNİ BİR YENİSİ ALIYOR. YADİGÂR'IN ARKASINDAKİ YARALILARDAN BİRİ İSE...
ARKASI BANA DÖNÜK.. EĞER KALKABİLİRSEM BELKİ İŞİNİ BİTİRİRİM!
NEMÇELİ ASKER YARALI OLMASINA RAĞMEN YERDEKİ KILICI İKİ ELİYLE KAVRAYIP AYAĞA KALKIYOR VE...
..KILICINI HIZLA İNDİRİYOR. FAKAT İNEN
YERİNE...
..KILICINA ÇARPIP İKİYE AYIRIYOR.
ÇAAT!
EVEET.. KILICIM KIRILDIĞINA GÖRE OYUNUN SONUNA GELDİK!

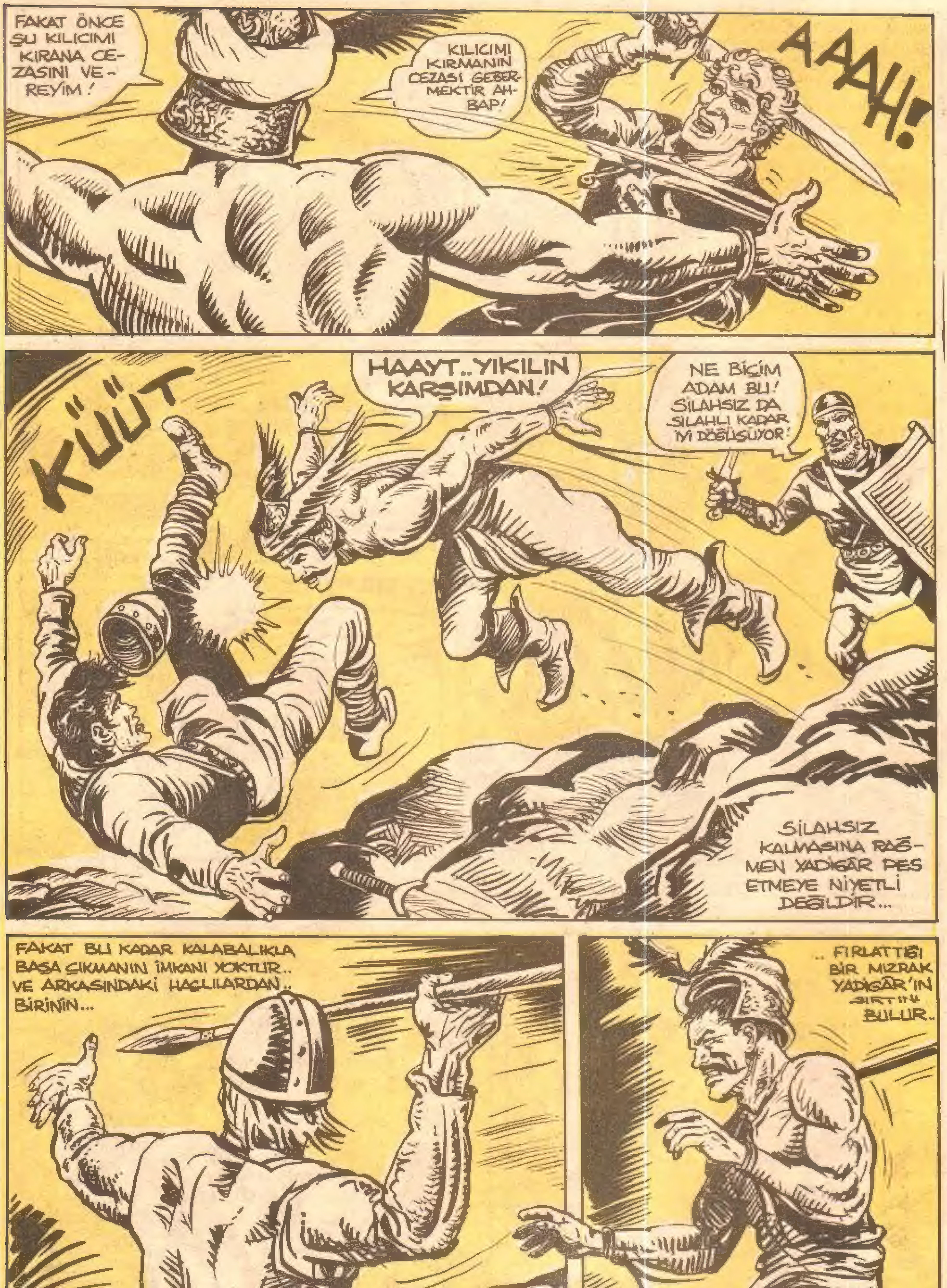
FAKAT ÖNCE ŞU KILICIMI KIRANA CEZASINI VEREYİM!
KILICIMI KIRMANIN CEZASI GEBERMEKTİR AHBAP!
AAAH!
KÜÜT
HAAYT.. YIKILIN KARŞIMDAN!
NE BİÇİM ADAM BU! SİLAHSIZ DA SİLAHLI KADAR İYİ DÖĞÜŞÜYOR!
SİLAHSIZ KALMASINA RAĞMEN YADİGÂR PES ETMEYE NİYETLİ DEĞİLDİR...
FAKAT BU KADAR KALABALIKLA BAŞA ÇIKMANIN İMKANI YOKTUR.. VE ARKASINDAKİ HAÇLILARDAN.. BİRİNİN...
.. FIRLATTIĞI BİR MIZRAK YADİGÂR'IN SIRTINI BULUR..

VURULAN YADIGÂR BIR İKİ ADIM SENDELER VE YARDAN AŞAĞI DÜŞER...
ÖLMEDİYSE BİLE NEHİRDE BOĞULUR! ŞİMDİ SIRA ARKADAŞINA GELDİ!
BIZI ÇOK UĞRAŞTIRDI. FAKAT SONUNDA IŞINI BİTİRDİK!
İŞTE ORADA BAYGIN YATIYOR!
KAFASINI KESELİM!
FAKAT NEMÇELİ TAM HIZIR BEYİ ÖLDÜRMEK ÜZERE İKEN DÖRT NALA BIR ATLI GELİYOR...
BU ATLI YARALI DOĞANDIR. YARALI DOĞAN SERT BIR SESLE ALMANCA BAĞIRIYOR.
HEEY DUR! SAKIN DOKUNMA ONA!
O ADAM AKINCI REİSİ MEŞHUR HIZIR BEYDİR BU ADAMIN DİRİSİ PRENS OYGEN'E ÖLÜSÜNDEN DAHA ÇOK YARAR!
ANLADIM EFENDİM!
ÇOCUK 23
YARALI DOĞAN NEMÇELİLERE NASIL SÖZ GEÇİRİYORDU? YADİGÂR ÖLMÜŞ MÜYDÜ? HIZIR BEY NE OLACAKTI? BÜTÜN BUNLARI GELECEK HAFTAKİ GÂVURLARIN ESİRİ ADLI BÖLÜMDE OKUYACAKSINIZ!
40

HIZIR BEY
6. BÖLÜM: GÂVURLARIN
—ESİRİ—
TAŞKÖPRÜ BOĞAZINDA TUZAĞA DÜŞÜRÜLEN AKINCILARIN ÇOK AZI KURTULABİLMİŞTİR. YADİGÂR HIZIR BEY'İ KURTARMAYA UĞRAŞIRKEN SIRTINA BİR MIZRAK YİYİP IRMAKTA KAYBOLUR.. NEMÇELİ KÂFİRLER TAM HIZIR BEY'İ ÖLDÜRMEK ÜZEREYKEN ORTAYA ÇIKAN YARALI DOĞAN ONLARI DURDURUR.
HIZIR BEY'İ SIKICA BAĞLAYIN YARIN GÜN DOĞAR DOĞMAZ ONU KAPOSVAR'A GÖTÜRECEĞİM!

ERTESİ SABAH, YARALI DOĞAN YANINA BİR ATLI VE 10 YAYA MUHAFIZ ALARAK YOLA ÇIKTI..
HAYDI BAKALIM HIZIR BEY! UZUN BİR YOLA ÇIKIYORUZ!

UZUN MÜDDET MOLA VERMEDEN YÜRÜDÜLER...
ARA SIRA SEYAHAT ETMEK SİNİRLERİ DİNLENDİRİRMİŞ.. NE DERSİN HIZIR BEY?
ALÇAK!
HIZIR BEY YOL BOYUNCA HEP KAÇMA ÇARELERİ DÜŞÜNÜYORDU. İPLERİ ÇOK SIKIYDI FAKAT!..
SIRTIMA TAKTIKLARI TAHTA ESNİYOR! AZ BİR GAYRETLE KIRABİLİRİM.. FAKAT SONRA NE OLUR ??!!!
SONUNDA YARALI DOĞAN ADAMLARINI DURDURDU...
DUUR! MOLA VERİYORUZ! İKİ KİŞİ ESİRİN BAŞINDA BEKLEYECEK!
İŞİ ÇOK SIKI TUTUYOR.. KİM BU ADAM ACABA? BİZDEN OLMADIĞI KESİN!

BU ADAM OSMANLI AKINCILARININ REİSİ HIZIR BEY'DİR! PRENS OYGEN İÇİN ÇOK MÜHİM BİRİ YANİ! ONUN İÇİN BİR AN BİLE GÖZLERİNİZİ ÜSTÜNDEN AYIRMAYIN!
HİÇ MERAK ETMEYİN BİNBAŞIM..KUŞ OLSA KAÇAMAZ!
SANA BİNBAŞIM DEDİ! FAKAT ADETLERİMİZİ DE DİLİMİZİ DE ÇOK İYİ BİLİYORSUN..KİMSİN SEN?
ÇOK MERAK ETTİYSEN..BEN AVUSTURYALI BİNBAŞI VON KARAFFA'YIM! EVET TÜRKÇEYİ İYİ KONUŞURUM!
FAKAT DİLİNİZİ SİZİ SEVDİĞİM İÇİN DEĞİL, BU TOPRAKLARDAN SİZLERİ ATABİLMEK İÇİN ÖĞRENDİM!
SENİ DE VİYANA'YA GÖTÜRÜP HRİSTİYAN YAPACAĞIM!
HRİSTİYAN MI YAPACAKSIN?! İŞTE BU ÇOK KOMİK!
HAH HAH HAH HA HA!

SUS KÖPEK.. SEN BİR ESİRSİN! BEN DE SENİN EFENDİNİM! BEN NE DERSEM O OLACAK! ARTIK MÜSLÜMANLIĞI UNUT!
YAKINDA HRİSTİYAN İSMİ ALARAK BİZDEN BİRİ OLACAKSIN!
ALÇAKLAR!
OSMANLI'YI MAHVEDECEĞİZ!
ÇOK YAKINDA BÜTÜN BALKANLARI VE SONRA İSTANBUL'U GERİ ALACAĞIZ! O ZAMAN ARTIK HİÇBİR MÜSLÜMAN AYASOFYA'DA NAMAZ KILAMAYACAK!
ŞİMDİLİK SUSMAK EN İYİSİ!
BU ADAMA CEZA OLARAK SU VE YİYECEK VERMEYİN HRİSTİYANLIĞIN NE YÜCE BİR DİN OLDUĞUNU ÖĞRENSİN!
BAŞÜSTÜNE EFENDİM!

— DEVAMI HAFTAYA —

İhlâs Gazetecilik Holding